

Brücke am Schulzentrum

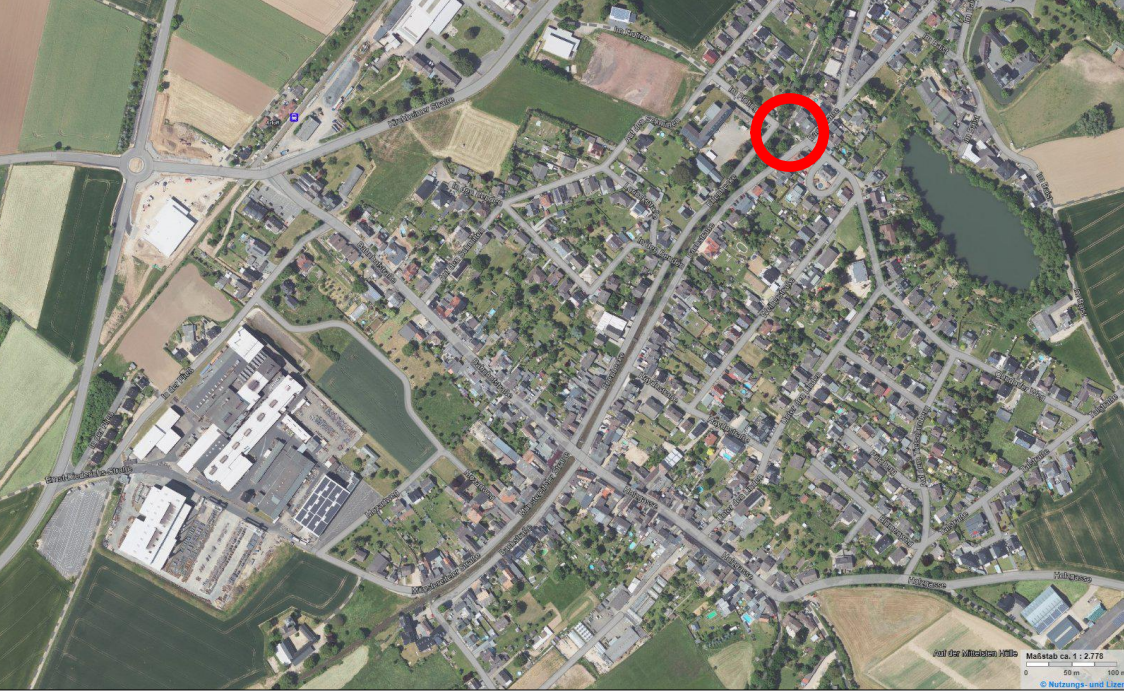
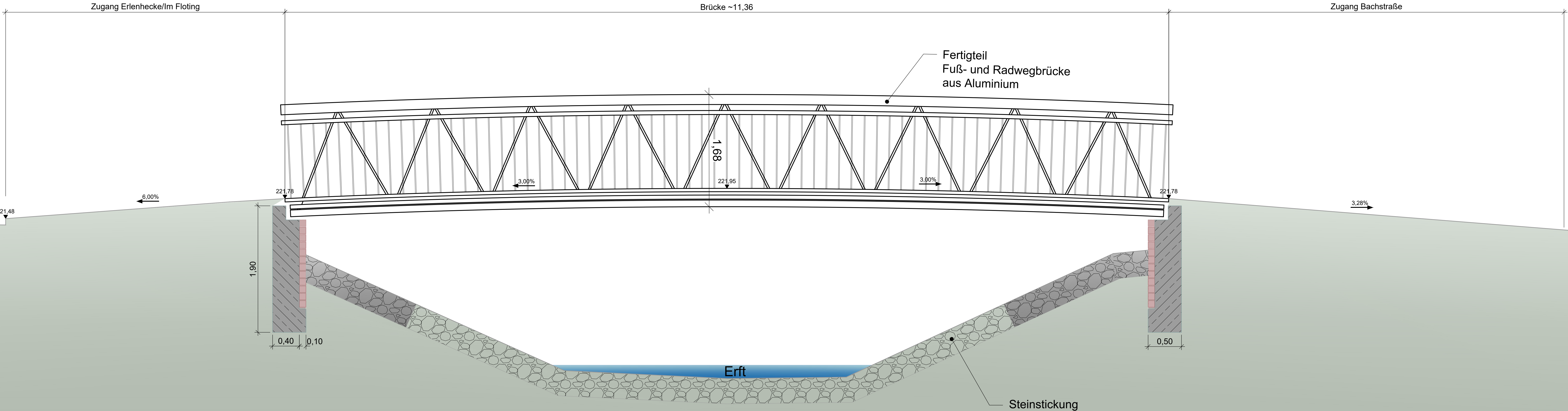

INGENIEURBERATUNG
LORENZ
G M B H
BERATENDE INGENIEURE • INGENIEURKAMMER BAU NW

INGENIEURBÜRO FÜR
BAUWERKSERHALTUNG
INFRASTRUKTUR
TIEF- UND INGENIEURBAU
TRAGWERKSPLANUNG

Bauherr:

Stadt Bad Münstereifel

Ort:

Arloff

Projektbezeichnung:

Straßeninstandsetzung
Bachstraße

Planungsstufe: Ausführung

Planart: Schnitt

Plannummer: A-03.1

Maßstab: 1:25

Bearbeitet: CL - 23.06.2025

Gezeichnet: WB - 23.06.2025

Projektnummer: 11-22-08

Plottedatum: 11.2.2026

Dateiname: A-03_QS_Brücken.dwg

Planinhalt:

Brückenbau an
Schulzentrum u. Hubertuskapelle

Geprüft:

IBL

Ingenieurberatung Lorenz GmbH
Schonscheider Weg 40 - 42
53902 Bad Münstereifel-Nitterscheid

Telefon: +49 22 57 - 94 10 0
Fax: +49 22 57 - 94 10 33
E-Mail: Ing-Beratung-Lorenz@ibl-net.de

Dateipfad: P:\11\11-22-08\Lph_5_Ausführungsplanung\Bearbeitung\